

高雄醫學大學 函

地址：80708高雄市三民區十全一路100號
承辦人：陳羿鳳
電話：(07)3121101分機2259*876
傳真電話：
電子信箱：aa0919769177@gmail.com

受文者：南臺學校財團法人南臺科技大學

發文日期：中華民國114年2月10日

發文字號：高醫心通字第1141100377號

速別：普通件

密等及解密條件或保密期限：

附件：《高醫通識教育學報》學報徵稿須知pdf、《高醫通識教育學報》宣傳海報pdf各1份 (1141100377-1. pdf、1141100377-2. pdf)

主旨：檢送本校《高醫通識教育學報》第20期徵稿須知及宣傳海報各1份，請惠予公告並轉知所屬專兼任教師踴躍投稿，請查照。

說明：

- 一、徵稿內容與範疇為通識教育、醫學人文、教學實踐等學術性研究之相關論文。
- 二、本期增加「生命教育」議題，舉凡大專校院文學教育、語文教學領域於課程設計、教學現場對「生命教育」的實踐經驗與教學反思，或就相關概念、理論研究、實踐應用等不同層面進行探討之學術論文。
- 三、本期截稿日為：114年9月30日(星期二)。
- 四、論文撰稿格式暨線上投稿請至本校《高醫通識教育學報》網站查詢，亦接受以E-mail方式投稿。來稿請以Word檔寄至gecjournal@gmail.com信箱，註明中文姓名和聯絡方式，俾利後續聯繫。
- 五、有關本學報投稿問題，可洽詢:(07)3121101分機2259轉876



陳小姐，或來信寄至gecjournal@gmail.com。

正本：各公私立大專校院

副本：本校通識教育中心

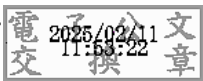

校長余明隆_本案依分層負責規定授權單位主管決
行

裝

訂

線



《高醫通識教育學報》徵稿須知

(2024/01 修訂)

一、徵稿內容與範圍

本學報徵稿範疇為通識教育、醫學人文、教學實踐等學術性研究之相關論文。以上論著未曾在國內、外刊物公開發表者，皆歡迎大專院校專、兼任教師踴躍投稿。

二、稿件格式及投稿注意事項

(一)語言：中文繁體、英文；其他語言概不受理。

(二)為利於匿名送審，文中請勿出現透露作者身分的文字。

(三)來稿請附中英文篇名、中英文摘要、正文、中英文關鍵詞(5個以內)、作者簡歷(包含中英文姓名、任教職單位之中英文名稱、最高學歷、E-mail、聯絡電話)。

(四)中文稿件在8,000~25,000字內、英文稿件在6,000~12,000字內(含註腳及參考書目)。中文摘要500字內、英文摘要300字內。中文稿件之中文摘要在全文前，英文摘要在全文後；英文稿件則相反。

(五)來稿請用Word檔編輯，並請務必依照本學報「撰稿格式」寫作。「撰稿格式」請參考<https://reurl.cc/AyEo13>

(六)線上投稿：請將電子檔稿件(含作者簡歷)以word檔與pdf檔上傳至<https://reurl.cc/AyEo13>

(七)本學報亦接受以E-mail附加檔案方式傳送至gecjournal@gmail.com，並註明中文姓名和聯絡電話，以便聯繫。來稿無論刊登與否，恕不退稿。

三、審稿與出版作業

(一)本學報採隨到隨審，以預計每年12月發行為原則。

(二)來稿經初審後，由編輯委員會送請相關領域專家學者2~3人進行匿名審查。

(三)論文內容不得侵犯他人著作權，並遵守一般學術論文之相關規定，文章校對及文責由作者自行負責。

(四)稿件經審查同意刊登後，本學報付梓具出同意刊登證明。

(五)稿件經本學報刊載後，需授權由本學報委託相關數位出版公司發行電子期刊，提供讀者檢索、下載、列印、瀏覽等服務。請作者填妥「作者授權同意書」寄回，俾利後續各項流通及推廣。

四、學報資訊

高醫通識教育學報網站：<https://reurl.cc/2WM8Vy>

高醫通識教育學報聯絡資訊：請洽詢(07)3121101 分機 2259 轉 876，或來信 gecjournal@gmail.com



KMU

高醫

第二十期

2025

高醫通識教育學報

KMU JOURNAL OF GENERAL EDUCATION



通識教育

General Education

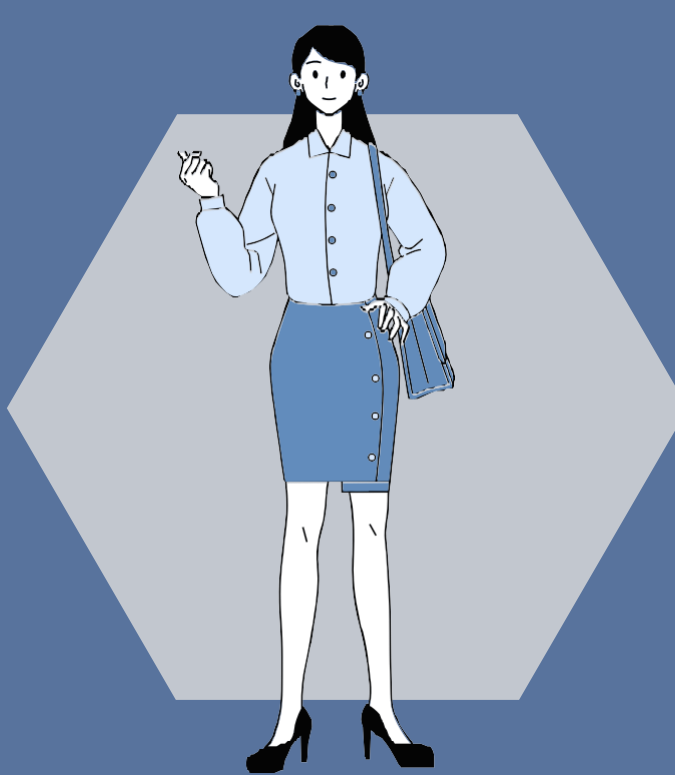

教學實踐

Educational Practice



醫學人文

Medical Humanities



生命教育

Life Education

《高醫通識教育學報》第二十期徵稿

凡有關通識教育、教學實踐、醫學人文、生命教育等相關理論與實務，均歡迎踴躍投稿。

隨到隨審

預計出刊日期

2025.12

徵稿須知



<https://reurl.cc/GX3Xm3>